



Alpinismo e arrampicata sono un modo privilegiato di vivere la montagna ma...

Nel Parco l'alpinismo è consentito solo lungo determinati itinerari e l'arrampicata sulle falesie già attrezzate

Pareti rocciose e ghiaioni sono zone di rifugio per gli animali, in particolare per l'avifauna rupicola: la presenza dell'uomo può arrecare disturbo

Anche la flora e i licheni sono parte di questi delicati ambienti: rispettali!



www.montavic.it

www.bepartofthemountain.org

Crediti fotografici: M. Broglio, R.Facchini, P.Raspo



Diventa parte della montagna

**ALPINISMO E
ARRAMPICATA:
SI, MA...**

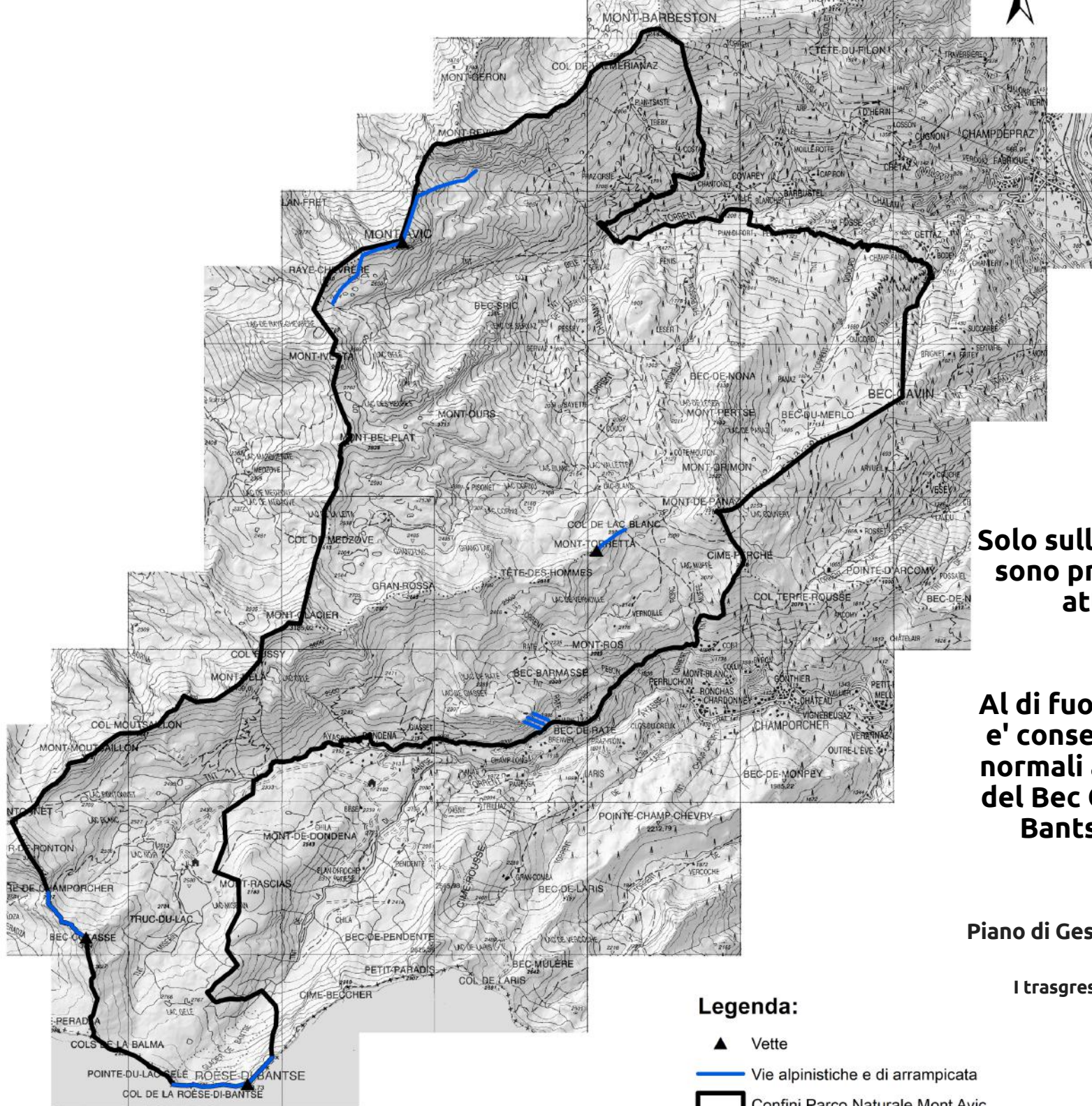

Solo sulla parte SE del Bec de Raté sono presenti vie di arrampicata attrezzate percorribili

Al di fuori delle rete sentieristica e' consentito l'accesso per le vie normali alle vette del Mont Avic, del Bec Costazza, della Roèse de Bantse e del Mont Torretta

**Piano di Gestione Territoriale L. R. 10/08/2004
N. 16 D.G.R. 794/2018**

I trasgressori saranno puniti a norma di legge

Legenda:

- ▲ Vette
- Vie alpinistiche e di arrampicata
- ▭ Confini Parco Naturale Mont Avic